

LANDesk® Mobility Management

スマート フォンやタブレット PC などのモバイル デバイスが高度化するにつれ、企業ネットワークへの接続頻度が高まり、携帯端末に保存される企業データの量も増加しています。企業ネットワークに接続している端末や使用中のデータを把握し、携帯端末が紛失したり盗難にあったりした場合はデータを消去する必要がある IT 管理者にとっては、このようなモバイル デバイスの進化は課題を提起しています。

LANDesk® Mobility Management では、使いやすい統合型コンソールを使用して、広く知られている LANDesk の検出・インベントリ・管理機能をモバイル デバイスにも適用することで、このような問題を解決できます。LANDesk Mobility Management には次の機能があります。

- ActiveSync システムまたは BlackBerry Enterprise Server (BES) システム経由によるデータ アクセスが発生した時点でデバイスを検出します。エージェントは不要です。
- デバイスを使用しているユーザとユーザがアクセスしているデータを把握します。
- 企業管理とセキュリティを非標準拠デバイスにまで拡張します。
- デバイスが紛失・盗難にあった場合やユーザが退職した場合に、統合されたユーザベースのポリシー アクションを使用してデータを消去します。
- 退職した社員が使用していた企業 IT 資産と機密情報を再利用するためのビジネス プロセスを改善します。

LANDesk Mobility Management は、LANDesk の主力管理ソフトウェアの性能と機能をモバイル デバイスにも拡張するための LANDesk® Management Suite 用の無料アドオン ツールです。

LANDesk® Management Suite のモビリティ管理機能	LANDesk Mobility Management
企業管理とセキュリティを BlackBerry、iPhone、Android (2.x 以降)、Palm OS ベースの携帯電話やデバイス、Microsoft Phone 7 などのモバイル デバイスにまで拡張します。	✓
エージェントを使用せずにデバイスを検出	✓
あらゆるユーザのデバイスで使用可能な統合管理コンソール	✓
特定のデバイスやすべてのユーザのデバイスからデータを削除	✓

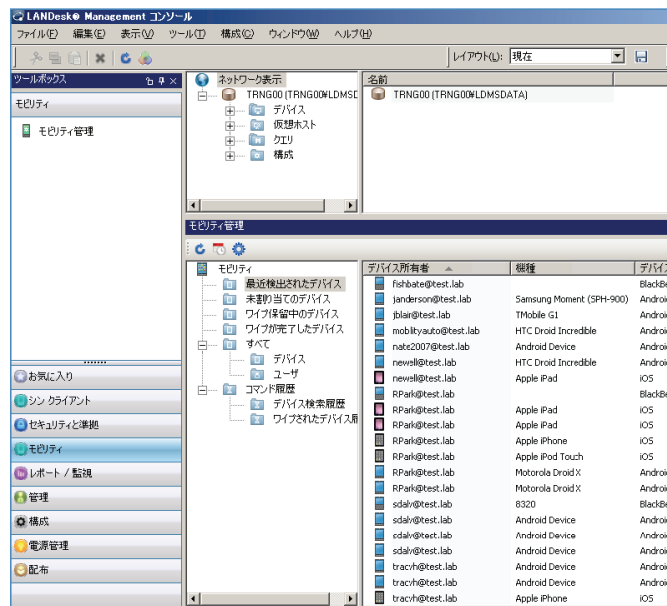

統合コンソール ビューから LANDesk Mobility Management にアクセス

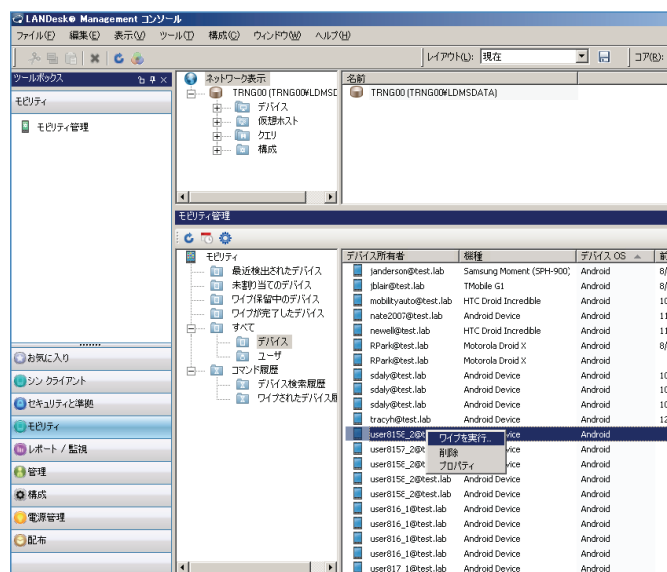

紛失したデバイスや盗まれたデバイスからデータを消去

主な機能

検出機能

- エージェント不要 – 基本機能の場合、エージェントは不要です。
- ActiveSync – Exchange ActiveSync 技術を使用して、Apple iPhone、Palm、Microsoft Phone 7、Google Android などのデバイスを検出します。
- BlackBerry Enterprise Server (BES) – Research In Motion (RIM) が提供する BlackBerry ワイヤレス プラットフォームと Microsoft Exchange、Lotus Domino、Novell GroupWise などのコラボレーション ソフトウェアが連携します。

インベントリ

- ハードウェア インベントリ – ハードウェアとオペレーティング システムの情報
 - 型
 - 機種
 - OS
 - OS バージョン
- 同期化詳細情報 – 同期化処理に関する情報
 - 受信箱 (所有者)
 - 前回同期化時刻
 - 初回同期化時刻
 - 前回ワイプ日

ワイプ

- 完全ワイプ – デバイスの同期化やモバイル サービス プロバイダによって復元可能なデバイスに保存されているすべての情報を消去します。
- 無期限ワイプ – デバイスを消去すると、デバイスが企業ネットワークに接続するたびにデバイスが消去され続け、管理者がこの処理を取り消すまで、このデバイスは企業データにアクセスできません。

管理プラットフォームの統合

- 統合コンソール
 - LANDesk® Management Suite と LANDesk® Security Suite (32 ビットのコンソール)
 - LANDesk® Service Desk – Web ベースのセルフサービス ポータル
- マルチモーダル接続
- 自動管理アクティビティ
- 統合ライフサイクル管理

対応するデバイス

スマートフォン

- BlackBerry
- iPhone
- Google Android (2.x 以降)
- Palm OS 携帯電話とモバイル デバイス
- Microsoft Phone 7

タブレット PC

- Apple iPad
- Lenovo
- Dell

詳細情報

LANDesk の Web サイト (<http://www.landesk.co.jp>) をご覧ください。あるいは、LANDesk Mobility Management 製品担当者にお問い合わせください。

TEL: 03-6439-4720

Email: sales.japan@landesk.com

各国の事業所とお問い合わせ窓口については、www.landesk.com をご覧ください。

LANDesk について

LANDesk エンタープライズ管理ソリューションは複雑な IT 管理を簡素化し、エンドポイントを保護するとともに、IT のサービス レベルを向上させます。LANDesk は信頼性が高く、使いやすいシステム管理、複数レイヤのエンドポイント セキュリティ、IT サービス管理技術を提供し、短期間で ROI 達成を実現します。

詳細については、www.landesk.co.jp をご覧ください。

適用される法律が認める最大限の範囲において、LANDesk は、特定目的への適合性、商品性、あるいは特許、著作権、他の知的財産権を侵害しないこと（ただし、著作権で保護されている権利に限定されない）に関する義務や保証を含む LANDesk 製品の販売または使用に関する一切の義務を負わず、明示的あるいは黙示的な保証を放棄するものとします。

LANDesk はいかなるときでも事前の通知なく本ドキュメントまたは関連製品仕様・説明を変更する権利を保持します。LANDesk は本ドキュメントの使用に関する保証は提供しません。LANDesk は本ドキュメントに含まれる可能性がある瑕疵について一切の責任を負わず、本ドキュメントの情報を更新する義務も負わないものとします。最新の製品情報については、www.landesk.com をご覧ください。

Copyright © 2010, LANDesk Software, Inc. and its affiliates. All rights reserved. LANDesk およびそのロゴは LANDesk Software, Inc. およびその関連会社の米国およびその他の国における登録商標または商標です。その他のブランドおよび名称は第三者に帰属する場合があります。